

JA西東京は  
農業者の皆様を  
応援します。

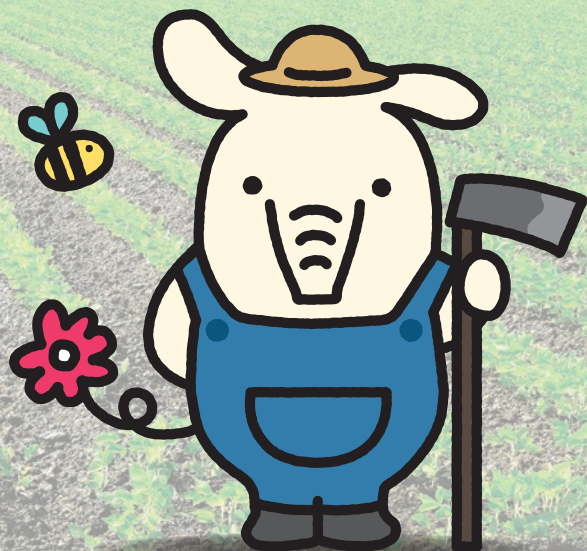

# 農業 パワーアップ ローン

お客様の  
金利負担

なし

※利子補給制度  
適用の場合

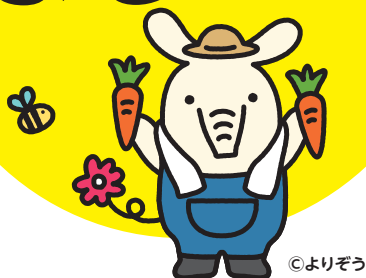

ご融資金額

10万円～5,000万円

[1万円単位]

(お借入期間:10年以内・事務手数料なし)

詳しくは、店頭窓口またはお電話にて、お問い合わせください。

あなたの期待に笑顔でお応え



ホームページ <https://www.ja-nishitokyo.or.jp/>

JA西東京  検索



本店営業課 TEL.0428-22-2175  
東青梅支店 TEL.0428-22-2108  
新町支店 TEL.0428-31-6108

古里支店 TEL.0428-85-2011  
調布支店 TEL.0428-22-0151  
小曾木支店 TEL.0428-74-5337

吉野支店 TEL.0428-76-0231  
二俣尾支店 TEL.0428-78-8556  
ローンセンター TEL.0428-21-2111

# 「農業パワーアップローン」商品概要

(令和6年4月1日現在)

ご利用いただける方	1) 正組合員およびその同居のご家族。(満20歳以上) 2) お申込者の年齢が75歳以上の場合は、連帯保証人が必要となります。 (お借入金額が500万未満の場合は不要です。ただし、審査内容により必要となる場合がございます) 3) 連帯保証人となる方は、相続人といたします。 4) 信用事業の支払い延滞、経済事業の所定期日経過後の未収金および共済掛金の未払い金等がない方。
資金使途	農業所得増大および農業振興に向けた取り組みに必要なご資金で当JAが認めたもの。 ①農業生産力・品質・効率向上に資するための施設設備費 ②生産基盤整備費(用排水施設、耕土改良等) ③農業・農地の多目的機能を活かすための施設整備費 ④遊休農地再生にかかる農地整備費(樹木の伐採・抜根等) ⑤上記のご資金にかかる他金融機関からのお借換資金も対象
ご融資金額	10万円以上5,000万円以内(1万円単位) ※所要金額の範囲内とします。
お借入期間	10年以内とします。
お借入利率	固定金利年1.00% * 利子補給制度適用の場合は、実質お客様負担なし 【利子補給率年1.00%】
お借入形式	証書貸付となります。
ご返済方法	元金均等毎月償還 期日一括償還 元金均等年賦償還 (年間のご返済額が返済可能額の範囲内とします)
担保・保証	無担保(ただし、1,000万円を超える場合は必要となります) 無保証(ただし、東京都農業信用基金協会の保証を付けさせていただく場合がございます。保証料: 無担保年0.36%・有担保年0.25%)

※商品内容の詳細・条件につきましては、当JAの店頭窓口にお問い合わせください。

※原則として支払先へのお振込みとさせていただきます。

※審査の結果によっては、お客様のご希望に沿いかねる場合がございます。

※別に定める「JAバンク東京パワーアップ利子補給制度」に基づく利子補給を受けることができるものとします。

※利子補給制度の申請が多数の場合は、取扱いを中止する場合がございます。

また、予告なしに販売を終了させていただく場合もありますので、あらかじめご了承ください。

※ご返済額の試算や商品概要説明書につきましては、当JAの店頭窓口にてご確認くださいませので、お気軽にお問い合わせください。